BOLETÍN 4-H/STEM

Diciembre

Tabla de Contenidos

4-H

Próximas actividades del condado----2

LDC----------3

Súper Aplicaciones Junior----------4

Fechas de las reuniones del Consejo---
---------- 5

Retiro de Distrito----------6

Noticias de Voluntariado

Exposición Nacional de Ganadería del Oeste----------7

Tréboles---------- 8

Conozca al líder

Noticias del Proyecto---------- 10

Álbum de recortes

Liderazgo

Americorps/ STEM

Información sobre el kit Ute---------- 13

Información de AmeriCorps --------- 14

General

Página de recursos de la comunidad--
---------- 15

Calendario Diciembre ----------16

Calendario de enero----------17

Sitio web---------- 18

Información de contacto----------19

FELICES FIESTAS

No hay reuniones del Consejo este mes

¡La temporada de servicio comunitario está sobre nosotros! Consulte la página 5.

¡Únete al proyecto Leadership Road Trip! Consulte la página 9.

¡No olvides volver a inscribirte!

La inscripción para 4-H ya está abierta el 4hOnline.com

Los miembros que regresan y se inscriben...
antes del 31 de diciembre: $35
después del 1 de enero: $45

Nuevos miembros: $35 Tréboles $20

¡ACTIVIDADES DEL CONDADO!

2 DE DEC. DECORACIONES NAVIDEÑAS DE MESA VISTA

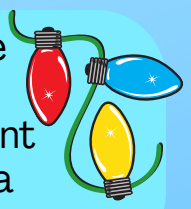

Únase al Consejo de 4-H para el Proyecto Anual de Servicio de Decoración de Mesa Vista. Nos reuniremos en el Centro para Personas Mayores de Mesa Vista en 72 Sipprelle Dr, Battlement Mesa, CO para colocar decoraciones de 9 a.m. a 11 a.m. ¡Ven a alegrarle el día a unas personas muy dulces!

2 DE DEC. DESFILE DE LUCES DE RIFLE

¡El 2 de diciembre es un día ajetreado! ¡Pase por el Recinto Ferial del Condado de Garfield a las 2 p.m. para ayudarnos a decorar la carroza del desfile 4-H! Cualquier miembro de 4-H puede montar la carroza durante el desfile, los miembros de 13+ años pueden caminar al lado y repartir dulces.

11 DE DEC. ÁRBOL DEL ÁNGEL

Angel Tree es un programa con el que nos asociamos para proporcionar regalos a niños menores de 12 años. Para ayudar, recoja una etiqueta de la Oficina de Extensión y comience a comprar. Los regalos deben devolverse a la oficina antes del 11 de diciembre

30 DE DEC. ELIMINACIÓN DE LA DECORACIÓN DE MESA VISTA

Únase al Consejo de 4-H para el Proyecto Anual de Servicio de Decoración de Mesa Vista. Nos reuniremos en el Centro para Personas Mayores de Mesa Vista en 72 Sipprelle Dr, Battlement Mesa, CO para colocar decoraciones de 9 a.m. a 11 a.m. ¡Ven a alegrarle el día a unas personas muy dulces!

GARFIELD COUNTY 4-H COUNCIL

Llamando a todos los miembros de 4-H de 14+ años
Reserva la fecha para el 2024

Leadership Development Conference!

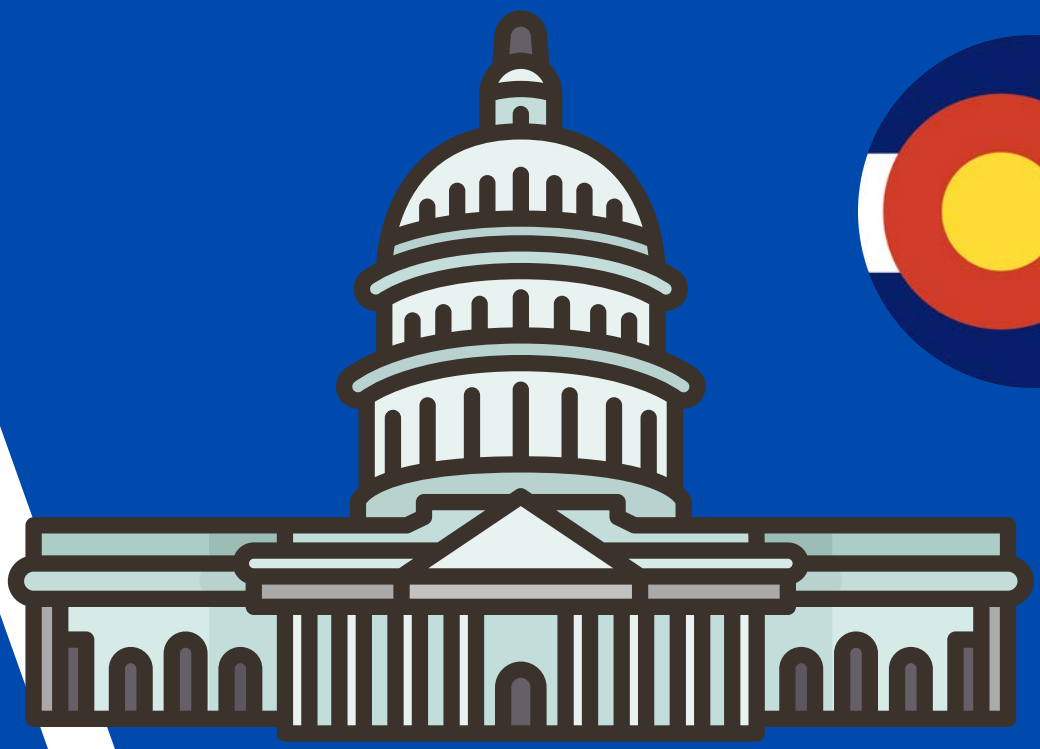

27-29 de enero
Denver, CO

¡Viaje a LDC con la Delegación del Condado de Garfield para participar en talleres de liderazgo, una reunión y banquete del Senado estatal 4-H, y asista al Día 4-H en el Capitolio Estatal!

Inscripción 4hOnline próximamente

COLORADO STATE UNIVERSITY EXTENSION

FERIA DEL CONDADO 2024

LAS SOLICITUDES PARA EL SUPERINTENDENTE JUNIOR ESTÁN ABIERTAS

Fecha límite: 1 de enero de 2024

¡APRENDE ALGO Nuevo!

EDAD 14-18

Consulte la solicitud para obtener información sobre la descripción y los requisitos

Inscríbete en:
https://bit.ly/juniorsuper24

REUNIONES *Mensuales*

Horse Advisory Council (HAC)

Este consejo es responsable de ayudar con la planificación y facilitación de prácticas, talleres y espectáculos con caballos. HAC está formado por voluntarios y miembros de 4-H Horse. ¡Se anima a los jóvenes y a las familias a asistir!

Jueves 11 de enero a las 6:30pm

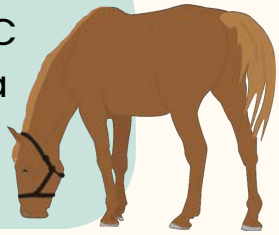

Garfield County 4-H Council

Este consejo está compuesto en su totalidad por miembros de la Juventud 4-H. Dos socios de cada club pueden votar en las reuniones del consejo y la asistencia puede contar para el requisito de la reunión 4-H. Son responsables de planificar y facilitar eventos del condado, recaudaciones de fondos y servicio comunitario proyectos, así como la provisión de becas para oportunidades universitarias y 4-H.

Jueves 16 de enero a las 19:00 horas

Livestock Marketing Committee (LMC)

LMC es una colaboración entre los voluntarios de 4-H, los asesores de la FFA y la Junta Justa del Condado de Garfield. Son esponsables de implementar y hacer cumplir el reglamento de ganado y de planificar y facilitar la venta de ganado.

Martes 23 de enero a las 6:30pm

Shooting Sports Council

Este consejo está formado por líderes deportivos de tiro y líderes juveniles. El SSC es responsable de planificar y facilitar todas las prácticas y eventos de tiro, así como de hacer cumplir el Libro de Reglas de Deportes de Tiro del Estado.

Miércoles 31 de enero a las 6:30pm

¡Reserva la Fecha!

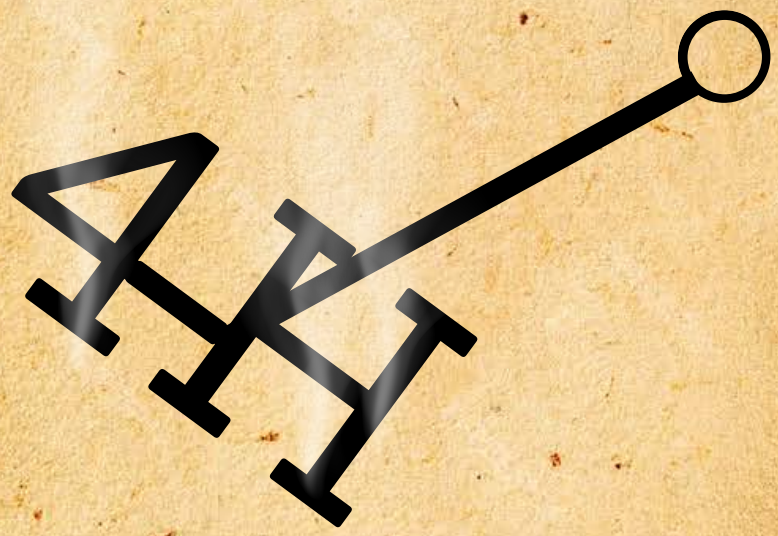

Retiro del Distrito 9

"Cabalgando para la marca"

Del 5-7 de abril de 2024

Glenwood Springs, CO

Miembros de 4-H de 10+ años

¡La información de registro estará disponible próximamente!

NATIONAL WESTERN® Stock Show

January 6-21, 2024

PRESENTED BY CommonSpirit

Dirigentes-

Tenemos 6 credenciales de acceso reutilizables y 20 pases diarios disponibles para los miembros y voluntarios de 4-H en la Oficina de Extensión. ¡Póngase en contacto con Taylor lo antes posible con cuántas personas va a ir a la feria de stock en qué días!

Calendario de eventos del NWSS:

https://nationalwestern.com/schedule/

Reuniones de Trébol 2024

Recinto ferial del condado de Garfield
10:00 am a 11:00 am

Regístrese para las reuniones en el siguiente enlace: https://bit.ly/cloverbuds24

Fechas de las reuniones y actividades
6 de enero: Nieve falsa
3 de febrero: Lámparas de lava
2 de marzo: Fluffy Slime
6 de abril: Comederos para pájaros
4 de mayo: Macetas de insectos
1 de junio: Pop Rockets
13 de julio: ¡Sorpresa!!

TODO SOBRE LOS TRÉBOLS

Acerca de Trébols

Cloverbuds es un programa para que los niños de 5 a 7 años aprendan más sobre 4-H. Les da la oportunidad de aprender habilidades que les ayudarán a ser miembros exitosos de 4-H. En este programa tratamos de darles una idea de todos los diferentes tipos de proyectos que podrían hacer después de cumplir 8 años.

Sobre el líder:

¡Hola! Mi nombre es Katie Rhinaman. Este será mi 3er año como Líder de Cloverbud. Empecé con 4-H cuando tenía 8 años. Yo era un miembro activo del Condado de Garfield 4-H durante 11 años hasta que me gradué fuera del programa en 2021. Actualmente soy profesor en Escuela Primaria Wamsley en Rifle. Soy yo Trabajando en mi licenciatura en educación. En mi tiempo libre estoy entrenando deportes juveniles a través de Rifle Rec Departamento. También soy un club 4-H líder y un consejero del consejo. Espero un gran año ¡Contigo y con tu hijo! Por favor ¡Siéntase libre de hacer siempre preguntas!

NOTICIAS DEL PROYECTO

Ganado

¡Es hora de marcar sus calendarios! Se actualiza el Calendario Ganadero 2024: https://garfield.extension.colostate.edu/wp-content/uploads/sites/43/2023/10/Livestock-Rulebook-2024.pdf Las clases de garantía de calidad de la carne comenzarán en enero. Esta clase es obligatoria para todos los nuevos miembros del ganado y para aquellos que están entrando en un nuevo grupo de edad.

Caballo

Prácticas de atracciones: Se requiere que los miembros asistan a 5 cabalgatas de 4-H con un líder entre ahora y el 1 de junio. Las prácticas pueden tener lugar en el recinto ferial o en otro recinto aprobado. Los miembros y líderes de caballos DEBEN estar inscritos y aprobados para participar Inscríbete: https://www.signupgenius.com/go/10C0C44A9AE2EA75-44725389-horse#/

Perro

Las prácticas caninas se reanudarán esta primavera. ¡Empieza a trabajar con tus cachorros en casa!

Proyectos Generales

¡Las clases de scrapbooking han comenzado! Vea los folletos a continuación. ¡Las reuniones de proyectos de Decoración, Costura y Liderazgo de Pasteles comenzarán en enero!

Shooting Sports

Las reuniones de seguridad comienzan en enero: se requiere la asistencia a 1 reunión para todos los nuevos miembros de deportes de tiro y los miembros que comienzan una nueva disciplina

Únase a nosotros todos los jueves pares a las 4:30 p.m. a partir del 26 de octubre para

4-H Scrapbooking

La historia de tu vida se puede preservar para la próxima generación creando un álbum de recortes lleno de tu colección de fotos y recuerdos!

Únete:
https://www.signupgenius.com/go/10C0C44A9AE2EA75-scrapbooking1

Consulte el manual del proyecto y el libro de registro en:
https://co4h.colostate.edu/program-areas/creative-arts/

¡Liderazgo VIAJE!

A partir del 16 de enero

Cuándo: 3er martes de cada mes a las 6:30pm
Dónde: Salón de Eventos del Recinto Ferial del Condado de Garfield
Quién: Los miembros de 4-H se inscribieron en el Proyecto de Liderazgo (¡llame a la oficina para inscribirse!)
¡Practique lo que aprenda en la reunión del Consejo 4-H después de la clase! Los manuales del proyecto se entregarán en la primera reunión.

Conocimiento Ute: Los Científicos Originales de Colorado

El pueblo Ute es el residente continuo más antiguo de Colorado. utilizaron su amplio conocimiento del paisaje y el medio ambiente para vivir en Colorado durante generaciones, ¡y todavía están aquí hoy! La Extensión del Condado de Garfield se enorgullece de ofrecer el Kit de Conocimiento Ute a educadores y facilitadores de programas en todo el valle.

A través del Programa de Conocimiento Ute, los estudiantes investigan cómo los indios Ute han utilizado la ciencia, la tecnología, la ingeniería y las matemáticas para sobrevivir y prosperar en las Montañas Rocosas. Los estudiantes probarán materiales para comprender cómo los Ute resolvieron problemas en el pasado y en el presente.

Este programa cumple con los estándares de historia, matemáticas y ciencias de Colorado y es mejor para estudiantes de preescolar a 5° grado. ¡Comuníquese con **Dani Wesolowski** al dani.wesolowski@colostate.edu o al (970) 625-3969 para hacer preguntas y reservar un kit hoy!

Para obtener información adicional sobre Ute STEM, visite: https://www.historycolorado.org/ute-stem

GARFIELD COUNTY
COLORADO STATE UNIVERSITY EXTENSION

History Colorado

Colorado State University Extension

4-H STEM AmeriCorps Program

Are you ready to make a difference? Do you want to inspire and support the next generation of STEM professionals?

COLORADO STATE UNIVERSITY EXTENSION

AmeriCorps Colorado

YOU WILL:

- develop and deliver programs in 4-H science, technology, engineering and math (STEM) in out-of-school time settings to youth (ages 8-18)
- Increase youth interest in STEM while encouraging them to stay in school and preparing them to enter the workforce
- Provide fun, hands-on educational opportunities to underserved youth.
- Earn a living allowance and education award
- Use your energy, ideas, and talents to help others
- Gain real job skills and build your professional network

Join our team as an AmeriCorps member!

For more information, visit our website:
https://co4h.colostate.edu/4-h-stem-americorps/

Colorado State University Extension is an equal opportunity provider. | Colorado State University does not discriminate on the basis of disability and is committed to providing reasonable accommodations. | CSU's Office of Engagement and Extension ensures meaningful access and equal opportunities to participate to individuals whose first language is not English.
Colorado State University Extension es un proveedor que ofrece igualdad de oportunidades. | Colorado State University no discrimina por motivos de discapacidad y se compromete a proporcionar adaptaciones razonables. | Office of Engagement and Extension de CSU garantiza acceso significativo e igualdad de oportunidades para participar a las personas quienes su primer idioma no es el inglés.Col.st/1l0t3

RECURSOS DE LA COMUNIDAD

El Programa de Educación Migrante puede servir a niños desde el nacimiento hasta la edad de 21 años que son elegibles para una educación pública gratuita bajo la Ley Estatal. Para calificar para los servicios, los niños deben haberse mudado en los últimos tres años, a través de las fronteras estatales o del distrito escolar con o para unirse a un padre o tutor migrante que haya obtenido un empleo temporal o estacional calificado en la agricultura, la pesca o los productos lácteos.

Para obtener más información, visite: https://www.cde.state.co.us/migrant

CLOVER by 4H

CLOVER tiene actividades interactivas y emocionantes para todos los niños de 5 a 18 años. Que eduquen y exploren temas como el compromiso cívico, la industria aeroespacial, la jardinería y las futuras trayectorias profesionales.

Nuestro plan de estudios se crea de la mano con el USDA y Cooperative Extension, una comunidad de más de 100 universidades públicas en todo el país.

Crea una cuenta GRATUITA en: https://4-h.org/clover/about/ o descargue la aplicación móvil CLOVER.

Coalition for Families

Helping families thrive in Garfield County

El Programa de Gestión Colaborativa (CMP, por sus siglas en inglés) apoya a las familias alineando a los socios de la comunidad para agilizar el acceso a los recursos y satisfacer las necesidades de las familias.
CMP puede ayudar a los jóvenes y a las familias a: Establecer objetivos de estabilización y seguridad Acceder a recursos para apoyo financiero y estabilidad Acceder a servicios médicos, dentales y de salud conductual Conéctese con consejeros y administradores de casos

Más información en: https://garfieldcmp.com/

CONNECT · INSPIRE · EMPOWER ACCESS AfterSchool

Second Shift

Los programas se ofrecen actualmente en las siguientes ubicaciones:

- **Basalt Middle School** - Lunes, martes y jueves de 3:45 a 5:15
- **Carbondale Middle School** -Lunes, martes y jueves de 3:45 a 5:15
- **Ross Montessori School**, **Carbondale** - Lunes, martes y miércoles de 3:30 a 5:15
- **Glenwood Springs Middle School** - Lunes, martes y jueves de 3:30 a 5:15
- **Riverview School in Glenwood Springs** - Lunes, martes y jueves de 3:30 a 5:15
- **Riverside Middle School**, **New Castle** - Lunes, martes y miércoles de 4:15 a 5:45
- **Rifle Middle School** - Lunes, martes y miércoles de 4:15 a 5:45

DICIEMBRE

SUNDAY	MONDAY	TUESDAY	WEDNESDAY	THURSDAY	FRIDAY	SATURDAY
					1	2 Mesa Vista 9am Decoración de carrozas 2pm Desfile 6pm
3	4	5	6 Regalos de Angel Tree debido a la oficina	7 Paseo a caballo 6-8pm	8	9
10	11	12	13	14 Álbum de recortes 4:30-6:30pm Salón de Eventos	15	16
17	18	19	20	21 Paseo a caballo 6-8pm	22 Oficina cerrada por Navidad	23
24	25 Oficina cerrada por Navidad	26	27	28 Álbum de recortes 4:30-6:30pm Salón de Eventos	29	30 Derribo de Mesa Vista a las 9 a.m.
31						© BlankCalendarPages.com

Llave:
Verde- Proyectos Generales y Consejo 4-H
Morado- Ganadería
Marrón- Caballo
Naranja- Tiro deportivo
Rojo- AmeriCorps
Azul- Otros

ENERO

SUNDAY	MONDAY	TUESDAY	WEDNESDAY	THURSDAY	FRIDAY	SATURDAY
	1 Oficina cerrada por Año Nuevo	2	3	4 Álbum de recortes 4:30-6:30pm Salón de Eventos Paseo a caballo 6-8pm	5	6
7	8	9	10	11	12 Costura 1-3pm Salón de Eventos	13 Reunión de seguridad en los deportes de tiro
14	15	16 Liderazgo 6:30pm Consejo 4-H 19h Salón de Eventos	17 MQA-Rifle 6-8pm	18 Álbum de recortes 4:30-6:30pm Salón de Eventos Paseo a caballo 6-8pm	19 Cake Decorating 1-3pm Event Hall	20
21	22	23 Súper Mtg. 5:30pm LMC 6:30pm	24	25	26	27 LDC- Denver
28 LDC- Denver	29 ¡Día 4-H en el Capitolio!	30	31 SSC 6:30pm			© BlankCalendarPages.com

Llave:
Verde- Proyectos Generales y Consejo 4-H
Morado- Ganadería
Marrón- Caballo
Naranja- Tiro deportivo
Rojo- AmeriCorps
Azul- Otros

GARFIELD COUNTY
COLORADO STATE UNIVERSITY
EXTENSION

Home | Programs | About Us | Garfield County Education Center | Colorado Master Gardeners

¡Echa un vistazo a nuestro sitio web!

Explore las pestañas para obtener más información sobre 4-H, encontrar recursos específicos para su proyecto y leer el boletín

Visit https://garfield.extension.colostate.edu/>programs>4-H

About Garfield County 4-H

Quick Facts
All About 4-H
Join
Volunteer

Forms and Resources

Livestock
Horse
Dog
Shooting Sports
General Projects
Member Resources

Newsletters

2023
2022

Taylor Ruckman
Extension Specialist, **4-H Youth Development**
Email- taylor.ruckman@colostate.edu
Office- 970-625-3969 ext. 5
Cell- 307-749-3027

Dani Wesolowski
Extension Specialist, **4-H Youth Development, School, Enrichment & After-school**
Email- dani.wesolowski@colostate.edu
Office- 970-625-3969 ext. 4
Cell- 720-441-8165

Annie MacGregor
Accounting Technician II
Email:
annie.macgregor@colostate.edu
Office- 970-625-3969 ext. 3

CSU Extension- Garfield County

1001 Railroad Ave
PO Box 1112
Rifle, CO, 81635
970-625-3969
https://garfield.extension.colostate.edu/programs/4-h/
@CSUEGarfieldCounty4H
@garfieldcounty4h
The Extension Office is open Monday-Friday, 8a to 5p

Colorado State University Extension is an equal opportunity provider. | Colorado State University Extension es un proveedor que ofrece igualdad de oportunidades.
Colorado State University does not discriminate on the basis of disability and is committed to providing reasonable accommodations. | Colorado State University no discrimina por motivos de discapacidad y se compromete a proporcionar adaptaciones razonables.
CSU's Office of Engagement and Extension ensures meaningful access and equal opportunities to participate to individuals whose first language is not English. | Office of Engagement and Extension de CSU garantiza acceso significativo e igualdad de oportunidades para participar a las personas quienes su primer idioma no es el inglés.